ОРГАНОГРАМА НА ОБЩИНСКА АДМИНИСТРАЦИЯ ВЕЛИКИ ПРЕСЛАВ – 73,25 ЩАТНИ БР.

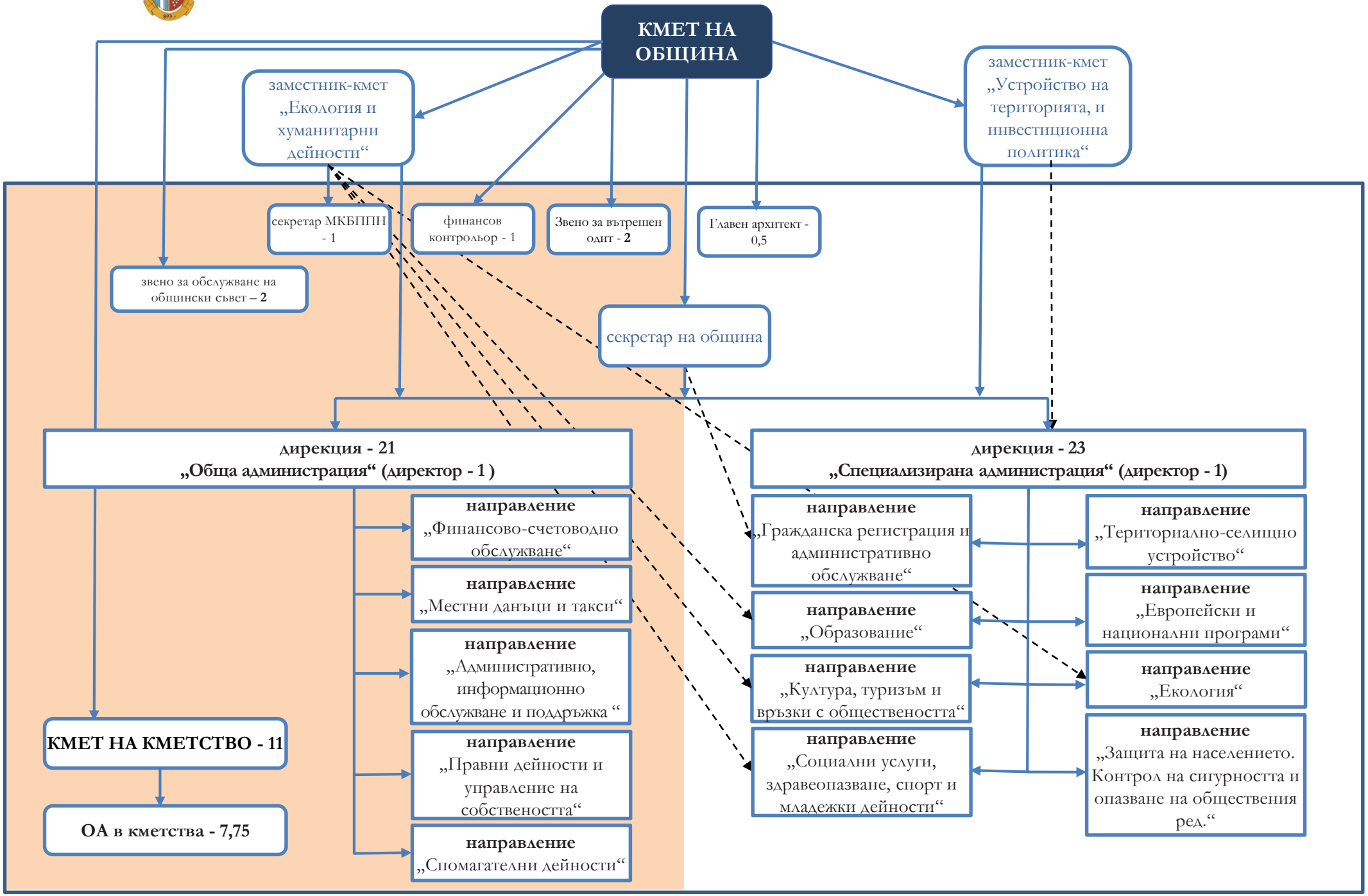

Приета с Решение № 54 от 23.01. 2024 г. на Общински съвет Велики Преслав

оперативно наблюдение и контрол - - -